ПРОЕКТ "ВНЕСЕНИЕ ИЗМЕНЕНИЙ В ГЕНЕРАЛЬНЫЙ ПЛАН МУНИЦИПАЛЬНОГО ОБРАЗОВАНИЯ "ГОРОД ЧЕРЕМХОВО"

КАРТА ГРАНИЦ НАСЕЛЕННЫХ ПУНКТОВ, ВХОДЯЩИХ В СОСТАВ ГОРОДСКОГО ОКРУГА.

КАРТА ФУНКЦИОНАЛЬНЫХ ЗОН ГОРОДСКОГО ОКРУГА М 1:10 000

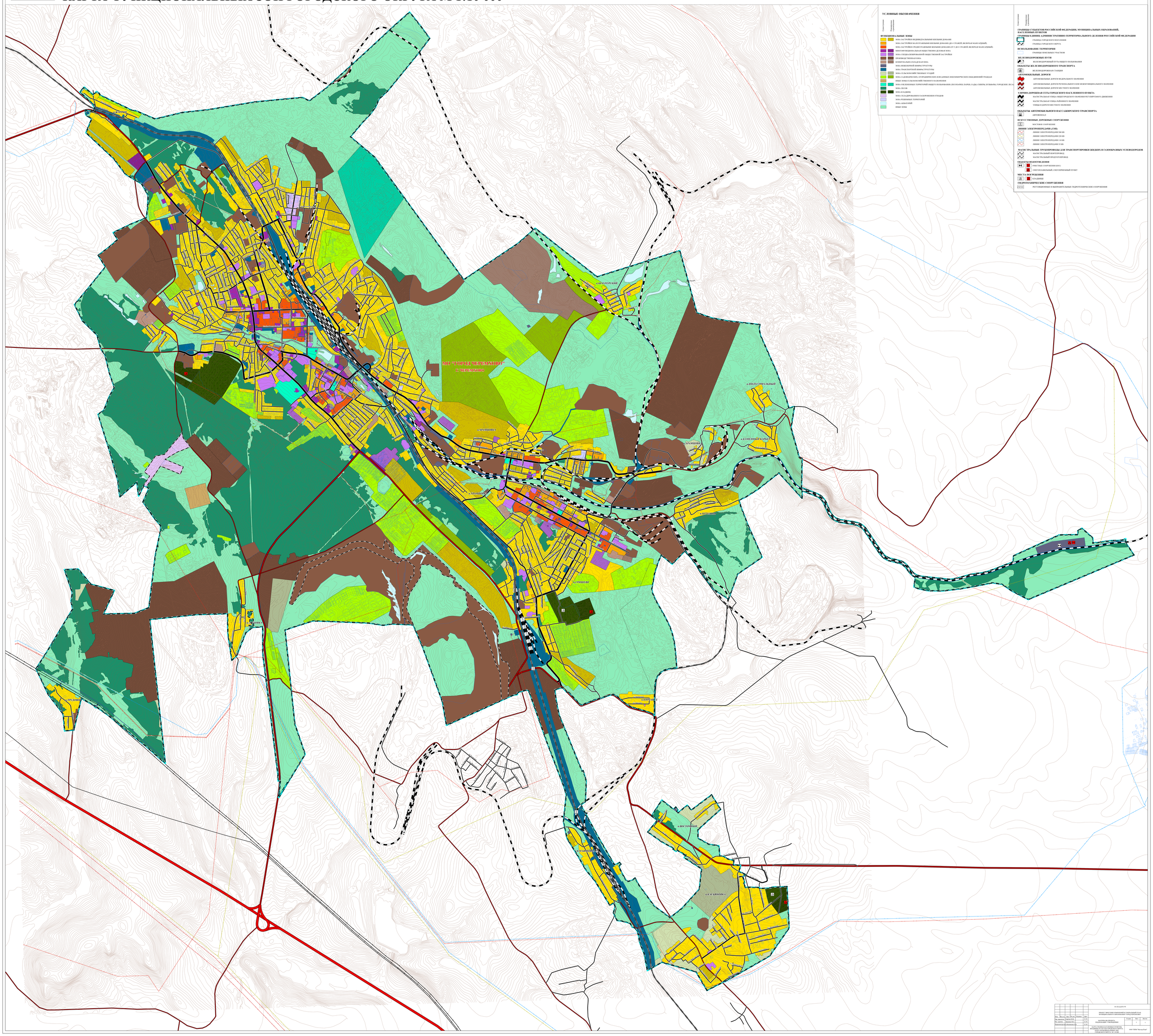
УСЛОВНЫЕ ОБОЗНАЧЕНИЯ
Существующие
Планируемые к размещению
ФУНКЦИОНАЛЬНЫЕ ЗОНЫ
ЗОНА ЗАСТРОЙКИ ИНДИВИДУАЛЬНЫМИ ЖИЛЫМИ ДОМАМИ
ЗОНА ЗАСТРОЙКИ МАЛОЭТАЖНЫМИ ЖИЛЫМИ ДОМАМИ (ДО 4 ЭТАЖЕЙ, ВКЛЮЧАЯ МАНСАРДНЫЙ)
ЗОНА ЗАСТРОЙКИ СРЕДНЕЭТАЖНЫМИ ЖИЛЫМИ ДОМАМИ (ОТ 5 ДО 8 ЭТАЖЕЙ, ВКЛЮЧАЯ МАНСАРДНЫЙ)
МНОГОФУНКЦИОНАЛЬНАЯ ОБЩЕСТВЕННО-ДЕЛОВАЯ ЗОНА
ЗОНА СПЕЦИАЛИЗИРОВАННОЙ ОБЩЕСТВЕННОЙ ЗАСТРОЙКИ
ПРОИЗВОДСТВЕННАЯ ЗОНА
КОММУНАЛЬНО-СКЛАДСКАЯ ЗОНА
ЗОНА ИНЖЕНЕРНОЙ ИНФРАСТРУКТУРЫ
ЗОНА ТРАНСПОРТНОЙ ИНФРАСТРУКТУРЫ
ЗОНА СЕЛЬСКОХОЗЯЙСТВЕННЫХ УГОДИЙ
ЗОНА САДОВОДЧЕСКИХ, ОГОРОДНИЧЕСКИХ ИЛИ ДАЧНЫХ НЕКОММЕРЧЕСКИХ ОБЪЕДИНЕНИЙ ГРАЖДАН
ИНЫЕ ЗОНЫ СЕЛЬСКОХОЗЯЙСТВЕННОГО НАЗНАЧЕНИЯ
ЗОНА ОБЕЗЛЕСЕННЫХ ТЕРРИТОРИЙ ОБЩЕГО ПОЛЬЗОВАНИЯ (ЛЕСОПАРКИ, ПАРКИ, САДЫ, СКВЕРЫ, БУЛЬВАРЫ, ГОРОДСКИЕ ЛЕСА)
ЗОНА ЛЕСОВ
ЗОНА КЛАДБИЩ
ЗОНА СКЛАДИРОВАНИЯ И ЗАХОРОНЕНИЯ ОТХОДОВ
ЗОНА РЕЖИМНЫХ ТЕРРИТОРИЙ
ЗОНА АВИАЦИИ
ИНЫЕ ЗОНЫ
ГРАНИЦЫ СУБЪЕКТОВ РОССИЙСКОЙ ФЕДЕРАЦИИ, МУНИЦИПАЛЬНЫХ ОБРАЗОВАНИЙ, НАСЕЛЕННЫХ ПУНКТОВ
ГРАНИЦЫ И ДЛИНЫ АДМИНИСТРАТИВНО-ТЕРРИТОРИАЛЬНОГО ДЕЛЕНИЯ РОССИЙСКОЙ ФЕДЕРАЦИИ
ГРАНИЦА ГОРОДСКОГО НАСЕЛЕНИЯ
ГРАНИЦА ГОРОДСКОГО ОКРУГА
ИСПОЛЬЗОВАНИЕ ТЕРРИТОРИИ
ГРАНИЦЫ ЗЕМЕЛЬНЫХ УЧАСТКОВ
ЖЕЛЕЗНОДОРОЖНЫЕ ПУТИ
ЖЕЛЕЗНОДОРОЖНЫЙ ПУТЬ ОБЩЕГО ПОЛЬЗОВАНИЯ
ОБЪЕКТЫ ЖЕЛЕЗНОДОРОЖНОГО ТРАНСПОРТА
ЖЕЛЕЗНОДОРОЖНАЯ СТАНЦИЯ
АВТОМОБИЛЬНЫЕ ДОРОГИ
АВТОМОБИЛЬНЫЕ ДОРОГИ ФЕДЕРАЛЬНОГО ЗНАЧЕНИЯ
АВТОМОБИЛЬНЫЕ ДОРОГИ РЕГИОНАЛЬНОГО ИЛИ МЕЖМУНИЦИПАЛЬНОГО ЗНАЧЕНИЯ
АВТОМОБИЛЬНЫЕ ДОРОГИ МЕСТНОГО ЗНАЧЕНИЯ
УЛИЧНО-ДОРОЖНАЯ СЕТЬ ГОРОДСКОГО НАСЕЛЕННОГО ПУНКТА
МАГИСТРАЛЬНАЯ УЛИЦА ОБЩЕГОРОДСКОГО ЗНАЧЕНИЯ РЕГУЛИРУЕМОГО ДВИЖЕНИЯ
МАГИСТРАЛЬНАЯ УЛИЦА РАЙОННОГО ЗНАЧЕНИЯ
УЛИЦЫ И ДОРОГИ МЕСТНОГО ЗНАЧЕНИЯ
ОБЪЕКТЫ АВТОМОБИЛЬНОГО ПАССАЖИРСКОГО ТРАНСПОРТА
АВТОВОКЗАЛ
ИСКУССТВЕННЫЕ ДОРОЖНЫЕ СООРУЖЕНИЯ
МОСТОВОЕ СООРУЖЕНИЕ
ЛИНИИ ЭЛЕКТРОПЕРЕДАЧИ (ЛЭП)
ЛИНИИ ЭЛЕКТРОПЕРЕДАЧИ 500 КВ
ЛИНИИ ЭЛЕКТРОПЕРЕДАЧИ 220 КВ
ЛИНИИ ЭЛЕКТРОПЕРЕДАЧИ 110 КВ
ЛИНИИ ЭЛЕКТРОПЕРЕДАЧИ 35 КВ
МАГИСТРАЛЬНЫЕ ТРУБОПРОВОДЫ ДЛЯ ТРАНСПОРТИРОВКИ ЖИДКИХ И ГАЗООБРАЗНЫХ УГЛЕВОДОРОДОВ
МАГИСТРАЛЬНЫЙ НЕФТЕПРОВОД
МАГИСТРАЛЬНЫЙ ПРОДУКТОПРОВОД
ОБЪЕКТЫ ВОДООТВЕДЕНИЯ
ОТКРЫТЫЕ СООРУЖЕНИЯ ВОСХ
СНЕГОПЛАВИЛЬНЫЙ, СНЕГОПРИЕМНЫЙ ПУНКТ
МЕСТА ПОГРЕБЕНИЯ
КЛАДБИЩЕ
ГИДРОТЕХНИЧЕСКИЕ СООРУЖЕНИЯ
РЕГУЛИРОВОЧНЫЕ И ВЫПРАВИТЕЛЬНЫЕ ГИДРОТЕХНИЧЕСКИЕ СООРУЖЕНИЯ
МО "ГОРОД ЧЕРЕМХОВО"
Г. ЧЕРЕМХОВО
«ЛЕНИНОВКА»
«ГРИЩЕВО»
«ВОСТОЧНЫЙ»
«ЕРУДЕВО»
«ЛЕНИНОВКА-1»
«ПРОМЫШЛЕННЫЙ»
«ХРАМЦОВО»
«КАМЕННЫЙ КАРЬЕР»
«ЛЕНИНОВКА-2»
«ЛЕНИНОВКА-3»
«ЛЕНИНОВКА-4»
«ЛЕНИНОВКА-5»
«ЛЕНИНОВКА-6»
«ЛЕНИНОВКА-7»
«ЛЕНИНОВКА-8»
«ЛЕНИНОВКА-9»
«ЛЕНИНОВКА-10»
«ЛЕНИНОВКА-11»
«ЛЕНИНОВКА-12»
«ЛЕНИНОВКА-13»
«ЛЕНИНОВКА-14»
«ЛЕНИНОВКА-15»
«ЛЕНИНОВКА-16»
«ЛЕНИНОВКА-17»
«ЛЕНИНОВКА-18»
«ЛЕНИНОВКА-19»
«ЛЕНИНОВКА-20»
«ЛЕНИНОВКА-21»
«ЛЕНИНОВКА-22»
«ЛЕНИНОВКА-23»
«ЛЕНИНОВКА-24»
«ЛЕНИНОВКА-25»
«ЛЕНИНОВКА-26»
«ЛЕНИНОВКА-27»
«ЛЕНИНОВКА-28»
«ЛЕНИНОВКА-29»
«ЛЕНИНОВКА-30»
«ЛЕНИНОВКА-31»
«ЛЕНИНОВКА-32»
«ЛЕНИНОВКА-33»
«ЛЕНИНОВКА-34»
«ЛЕНИНОВКА-35»
«ЛЕНИНОВКА-36»
«ЛЕНИНОВКА-37»
«ЛЕНИНОВКА-38»
«ЛЕНИНОВКА-39»
«ЛЕНИНОВКА-40»
«ЛЕНИНОВКА-41»