ВНЕСЕНИЕ ИЗМЕНЕНИЙ В ПРАВИЛА ЗЕМЛЕПОЛЬЗОВАНИЯ И ЗАСТРОЙКИ ГОРОДА ЧЕРЕМХОВО

КАРТА ГРАДОСТРОИТЕЛЬНОГО ЗОНИРОВАНИЯ М1:10 000

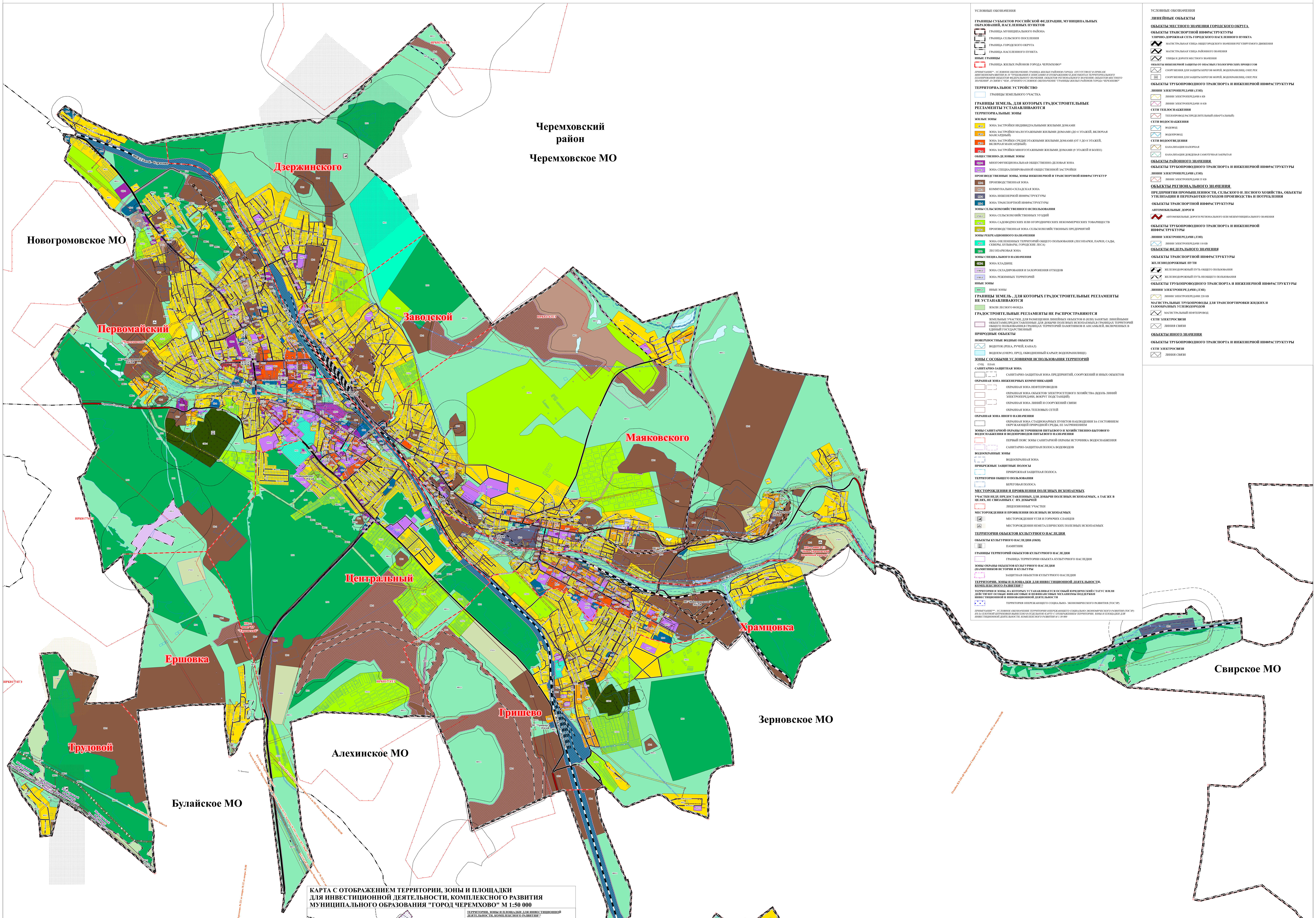

Перечень объектов культурного наследия (памятников истории, архитектуры), расположенных на территории муниципального образования город Черемхово

Перечень объектов культурного наследия (памятников истории, архитектуры), включенных в Единый государственный реестр объектов культурного наследия (памятников истории и культуры) народов Российской Федерации

№ п/п	№ регистр.	Наименование	Датировка	Категория охраны	Адрес
1	N 3817112 83560005	Памятник борцам за пролетарскую диктатуру	не определена (28.03.1914 г.; 18.01.1918)	ГО регион., реш. обл. N 556 от 18.11.1959 г.	Иркутска область, Черемховский район, Черемхово г., Декабрьских Событий ул.
2	N 3817112 83550005	Здание, где размещался революционный комитет г.Черемхово	не определена (1917-1918 гг.)	ГО регион., реш. обл. N 556 от 18.11.1959 г.	Иркутская область, Черемховский район, г. Черемхово, ул. Первомайская № 129

Перечень выявленных объектов культурного наследия (памятников истории, архитектуры) г. Черемхово

36.г.Черемхово

36.1.Объекты культурного наследия (за исключением объектов археологического наследия)

№ п/п	№ регистр.	Наименование объекта	Датировка объекта	Сведения о местонахождении объекта (адрес объекта или при его отсутствии описание местоположения объекта)	Сведения об историко-культурной ценности объекта (заполняется для объектов культурного наследия, выявленных после 22 января 2015 года, для объектов археологического наследия не заполняется)	Иные сведения и документы (в том числе основания для включения в перечень, исключения из перечня)
3	36.1.1	Здание управления шахты N 7, где работал первый стахановец Черембасса А.П.Костецкий	1930-е гг.	Черемхово г.		п. 1 ст. 17 ФЗ-315 от 22.10.2014 г.
4	36.1.2	Аэроклуб ОСОАВИАХИМа, где занимались будущие Герои Советского Союза Елдышев А.П., Михалев В.П., летчица Прокопьева П.	1926-1941 гг.	Черемхово г.,		п. 1 ст. 17 ФЗ-315 от 22.10.2014 г.
5	36.1.3	Танк Т-34 - символ двух танковых колонн "Черемховский шахтер", построенных на средства горожан и отправленных на фронт	1941-1945 гг.	Черемхово г.,		п. 1 ст. 17 ФЗ-315 от 22.10.2014 г.
6	36.1.4	Школа, где учился Герой Советского Союза А.П.Елдышев	1930-ее гг.	Черемхово г., Белинского ул, 16		п. 1 ст. 17 ФЗ-315 от 22.10.2014 г.
7	36.1.5	Механический завод П.К.Щелкунова, гда выступал председатель ВЦИК М.И.Калинин	кон. XIX в., ноябрь 1920 г.	Черемхово г., Бердниковой ул., 33		п. 1 ст. 17 ФЗ-315 от 22.10.2014 г.
8	36.1.6	Могила старшего лейтенанта медицинской службы А.А.Турышевой, погибшей при защите госпиталя	1945 гг.	Черемхово г., городское кладбище		п. 1 ст. 17 ФЗ-315 от 22.10.2014 г.
9	36.1.7	Дом жилой	втор.пол. XIX в.	Черемхово г., Декабрьских событий ул., 15		п. 1 ст. 17 ФЗ-315 от 22.10.2014 г.
10	36.1.8	Дом жилой	кон. XIX в.	Черемхово г., Декабрьских событий ул., 21		п. 1 ст. 17 ФЗ-315 от 22.10.2014 г.
11	36.1.9	Школа, где в годы Великой Отечественной войны находился эвакогоспиталь N 3916	1941-1945 гг.	Черемхово г., Ленина ул., 19		п. 1 ст. 17 ФЗ-315 от 22.10.2014 г.
12	36.1.10	Здание, где в годы Великой Отечественной войны находился эвакогоспиталь N 3916	1941-1945 гг.	Черемхово г., Некрасова ул., 24 (Куйбышева ул., 24)		п. 1 ст. 17 ФЗ-315 от 22.10.2014 г.
13	36.1.11	Горнопромышленное училище, где учился Герой Советского Союза А.И.Богатов	1930-е гг.	Черемхово г., Орджоникидзе ул., 5		п. 1 ст. 17 ФЗ-315 от 22.10.2014 г.
14	36.1.12	Дом жилой	кон. XIX в.	Черемхово г., Парковая ул., 27		п. 1 ст. 17 ФЗ-315 от 22.10.2014 г.
15	36.1.13	Дом жилой	кон. XIX -нач. XX вв.	Черемхово г., Первомайская ул., 94		п. 1 ст. 17 ФЗ-315 от 22.10.2014 г.
16	36.1.14	Дом жилой	сер. XIX в.	Черемхово г., Первомайская ул., 126		п. 1 ст. 17 ФЗ-315 от 22.10.2014 г.
17	36.1.15	Дом жилой	кон. XIX в.	Черемхово г., Первомайская ул. ,134		п. 1 ст. 17 ФЗ-315 от 22.10.2014 г.
18	36.1.16	Дом жилой	втор.пол.X1 Хв.	Черемхово г., Первомайская ул. ,138		п. 1 ст. 17 ФЗ-315 от 22.10.2014 г.
19	36.1.17	Дом жилой	втор.пол. XIX в.	Черемхово г., Первомайская ул., 140		п. 1 ст. 17 ФЗ-315 от 22.10.2014 г.
20	36.1.18	Дом жилой	кон. XIX в.	Черемхово г.. Первомайская ул., 142		п. 1 ст. 17 ФЗ-315 от 22.10.2014 г.
21	36.1.19	Дом жилой	кон. XIX в.	Черемхово г.. Первомайская ул.,143		п. 1 ст. 17 ФЗ-315 от 22.10.2014 г.
22	36.1.20	Усадьба: дом жилой, флигель	кон. XIX в.	Черемхово г.. Первомайская ул., 144		п. 1 ст. 17 ФЗ-315 от 22.10.2014 г.
23	36.1.21	Дом жилой	кон. XIX в.	Черемхово г.. Первомайская ул. ,152		п. 1 ст. 17 ФЗ-315 от 22.10.2014 г.
24	36.1.22	Дом жилой	нач. XX в.	Черемхово г.. Первомайская ул. ,161		п. 1 ст. 17 ФЗ-315 от 22.10.2014 г.
25	36.1.23	Дом жилой	втор. пол. XIX в.	Черемхово г.. Первомайская ул. ,173		п. 1 ст. 17 ФЗ-315 от 22.10.2014 г.
26	36.1.24	Магазин Торгового Дома "Щелкунов и Метелев", где была создана комсомольская организация города	кон. XIX-нач. XXвв.	Черемхово г.. Первомайская ул. ,174		п. 1 ст. 17 ФЗ-315 от 22.10.2014 г.
27	36.1.25	Дом жилой	втор.пол. XIX в.	Черемхово г.. Первомайская ул. ,179		п. 1 ст. 17 ФЗ-315 от 22.10.2014 г.
28	36.1.26	Начальное училище, где проходила первая городская комсомольская конференция	кон. XIX -нач. XX вв.	Черемхово г.. Первомайская ул. ,219		п. 1 ст. 17 ФЗ-315 от 22.10.2014 г.
29	36.1.27	Дом жилой	кон. XIX в.	Черемхово г.. Советская ул., 3		п. 1 ст. 17 ФЗ-315 от 22.10.2014 г.
30	36.1.28	Дом жилой	кон. XIX в.	Черемхово г.. Советская ул., 7		п. 1 ст. 17 ФЗ-315 от 22.10.2014 г.
31	36.1.29	Дом жилой	кон. XIX -нач. XX в..	Черемхово г.. Советская ул., 9		п. 1 ст. 17 ФЗ-315 от 22.10.2014 г.
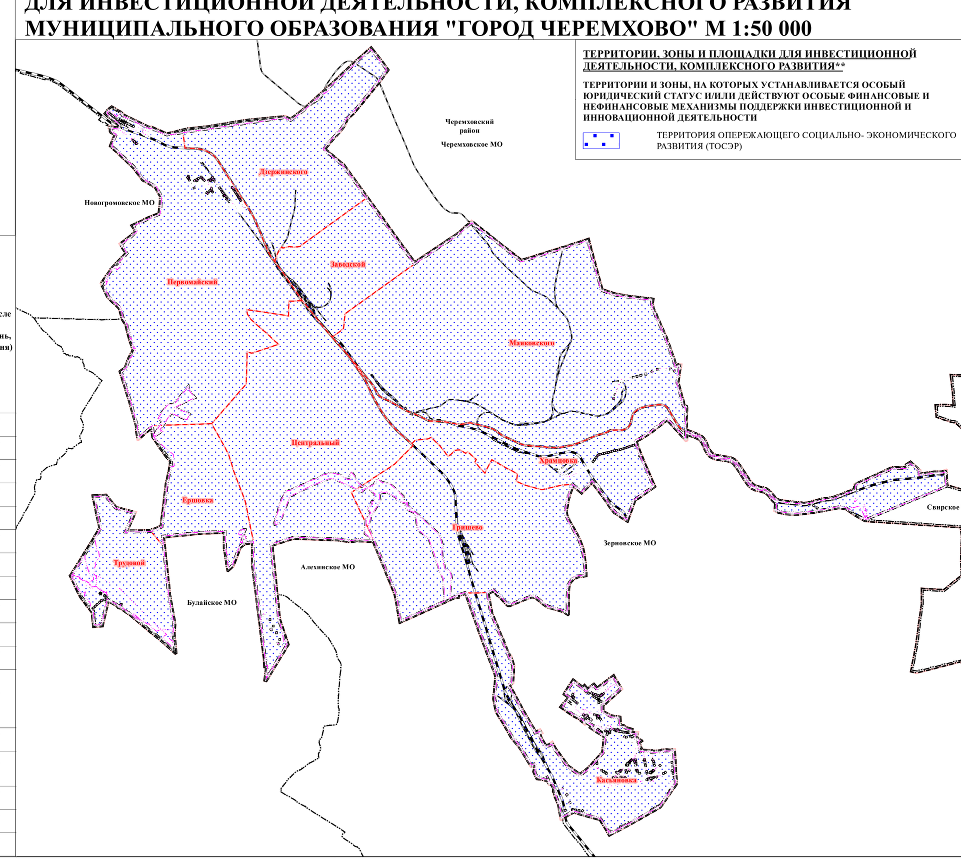
КАРТА С ОТОБРАЖЕНИЕМ ТЕРРИТОРИИ, ЗОНЫ И ПЛОЩАДКИ ДЛЯ ИНВЕСТИЦИОННОЙ ДЕЯТЕЛЬНОСТИ, КОМПЛЕКСНОГО РАЗВИТИЯ МУНИЦИПАЛЬНОГО ОБРАЗОВАНИЯ "ГОРОД ЧЕРЕМХОВО" М 1:50 000